

BAB I

PENDAHULUAN

A. LATAR BELAKANG

Dalam rangka memenuhi ketersediaan data dan informasi yang akurat dan memadai bagi perumusan kebijakan dan pengambilan keputusan yang tepat melalui system informasi yang menggambarkan kondisi riil dari Daerah yang bersangkutan, perlu adanya data dan informasi. Pemenuhan kebutuhan akan data dan informasi untuk mendukung perumusan kebijakan, khususnya dalam penyusunan perencanaan Daerah perlu mendapatkan perhatian yang serius.

Sebuah system informasi yang baik dibangun dari sebaran data yang beragam, baik jenis maupun sumbernya. Informasi ini menggambarkan kondisi pembangunan yang menjadi tanggung jawab tiap instansi pemerintah yang ada di daerah. Dari hasil pengumpulan data tersebut kemudian diolah dan dianalisa untuk menjadi system informasi dalam bentuk Profil, sehingga diharapkan kepada semua Desa yang ada di wilayah Kecamatan Buki untuk berkerja sama guna mendapatkan Data yang tepat dan akurat dalam menunjang penyusunan profil Kecamatan Buki.

Disusunnya profil Kecamatan Buki untuk memberikan informasi umum yang didukung beberapa Data penting tentang pembangunan di Kecamatan Buki. Profil ini akan menjadi media informasi yang sangat berharga untuk memperkenalkan daerah ini secara lebih luas.

B. TUJUAN

Tujuan disusunnya profil Kecamatan Buki ini adalah sebagai berikut :

1. Menyajikan informasi umum tentang Kecamatan Buki.

2. Memberikan gambaran umum tentang Visi dan Misi Kabupaten Kepulauan Selayar yang akan dijabarkan dan dilaksanakan dalam Program dan Kegiatan Kecamatan Buki.
3. Sebagai acuan bagi pembuat kebijakan dalam merumuskan perencanaan pembangunan selanjutnya serta sebagai bahan monitoring pelaksanaan pembangunan di Kabupaten kepulauan Selayar umumnya dan Kecamatan Buki khususnya.

C. SASARAN

Sasaran dari penyusunan profil Kecamatan Buki ini adalah

1. Pemerintah Kabupaten Kepulauan Selayar.
2. Pemerintah Kecamatan Buki
3. Pemerintah Desa
4. Stakeholder
5. Masyarakat

D. MANFAAT

Manfaat penyusunan profil Kecamatan ini adalah sebagai berikut :

1. Memberikan gambaran umum kondisi wilayah Kecamatan Buki
2. Memberikan informasi mengenai tingkat penyebaran penduduk di wilayah kecamatan Buki.
3. Memberikan informasi mengenai tingkat perkembangan di bidang Kesehatan, Pertanian, Perkebunan, Tenaga Kerja
4. Memberikan informasi mengenai potensi yang ada di wilayah Kecamatan Buki.
5. Memberikan informasi tingkat kesejahteraan masyarakat.

BAB II

GAMBARAN UMUM

Kecamatan Buki secara Geografis terletak di bagian Utara wilayah Kabupaten Kepulauan Selayar yang merupakan Kecamatan Pemekaran dari 2 Kecamatan tetangga terdekat yakni Kecamatan Bontomatene dan Kecamatan Bontomanai.

Secara administrative Kecamatan Buki terdiri dari 7 Desa dengan ibu kota Kecamatan terletak di Desa Buki

Secara umum lokasi desa – desa di wilayah Kecamatan Buki dapat terjangkau dengan cepat dan mudah dari pusat pemerintahan Kecamatan sehingga memudahkan dalam penyampaian informasi maupun pelayanan kepada masyarakat.

Sumber mata pencaharian utama masyarakat Kecamatan Buki mayoritas bergerak di Sektor pertanian serta sector – sector lainnya seperti Pemerintahan, Jasa, Perdagangan, Industri Kecil Rumah Tangga. Dinamika kependudukan serta kondisi geografis wilayah Kecamatan Buki yang mayoritas berada diwilayah pedesaan tentunya sangat berpengaruh terhadap penyusunan kebijakan pemerintahan dalam upaya memberikan pelayanan prima kepada masyarakat.

A. LETAK GEOGRAFIS DAN BATAS KECAMATAN

Table 2.1. Letak Geografis dan Batas Wilayah Kecamatan

No	Uraian	Keterangan
1.	Batas Wilayah : a. Sebelah Utara b. Sebelah Selatan c. Sebelah Barat d. Sebelah Timur	Kecamatan Bontomatene Kecamatan Bontomanai Laut Makassar Laut Flores
2.	Ketinggian dari Permukaan Laut	DPL 0 – 397 m Koordinat 120046\’50” – 120057\’10” BT Dan 605\’05” – 6004\’05” LS
3.	Luas Kecamatan	69,75 Km
4.	Jumlah Penduduk	6.560 Orang
5.	Webside	
6.	e-mail	kecamatan buki59@gmail.com

B. KEADAAN TOPOGRAFI

Wilayah Kecamatan Buki mempunyai tingkat Kemiringan yang berbeda - beda disebabkan sebagian besar Desa terletak di Dataran Tinggi, dan secara Topografi wilayah Kecamatan Buki terletak di Ketinggian DPL 0 - 397 m dari Permukaan Laut dengan Tekstur Tanah Lempungan, Pasiran dan Debuan.

Table 2.2 Data Ketinggian Wilayah Desa dari permukaan laut dalam wilayah Kecamatan Buki.

No	Desa	Data Topografi		
		Tinggi Dataran dari Permukaan Laut (Mdl)	Tekstur Tanah	Curah Hujan (mm)
1	2	3	4	5
1.	Buki	1	Pasiran	
2.	Mekar Indah	1	Pasiran	200
3.	Bontolempangan	1,225	Lempungan	
4.	Kohala	35	Lempungan	40
5.	Lalangbata	83	Lempungan, Debuan	415
6.	Buki Timur	0 - 300	Debuan	320
7.	Balang Butung	220	Lempungan	12

C. ORBITASI/JARAK TEMPUH

Tabel 2.3. Jarak Tempuh Kecamatan

No	Uraian	Keterangan
1.	Ke Ibukota Kabupaten	19 Km
2.	Ke Ibukota Provinsi	152 Km

Table 2.4. Jarak Tempuh Desa Ke Kota Kec. Kab dan Prov

No	Desa	Jarak Tempuh Ke-		
		Ibukota Kec.	Ibukota Kab.	Ibukota Prov
1	2	3	4	5
1.	Buki	0,5 Km	18 Km	152 Km
2.	Mekar Indah	2 Km	16 Km	153 Km
3.	Bontolempangan	5 Km	25 Km	281 Km
4.	Kohala	8 Km	23 Km	300 Km
5.	Lalangbata	5 Km	25 Km	281 Km
6.	Buki Timur	7 Km	36 Km	400 Km
7.	Balang Butung	12 Km	42 Km	451 Km

D. LUAS WILAYAH DESA

Wilayah Kecamatan Buki terdiri dari 7 Desa sebagaimana tabel dibawah ini :

Tabel 2.5. Luas Wilayah Desa dalam wilayah Kecamatan Buki

No	Desa	Luas Wilayah (Km2)
1.	Buki	9,19
2.	Mekar Indah	8,35
3.	Bontolempangan	15,04
4.	Kohala	6,22
5.	Lalangbata	8,92
6.	Buki Timur	10,18
7.	Balang Butung	28,76

➤ GRAFIK 2.1. LUAS WILAYAH KECAMATAN BUKI

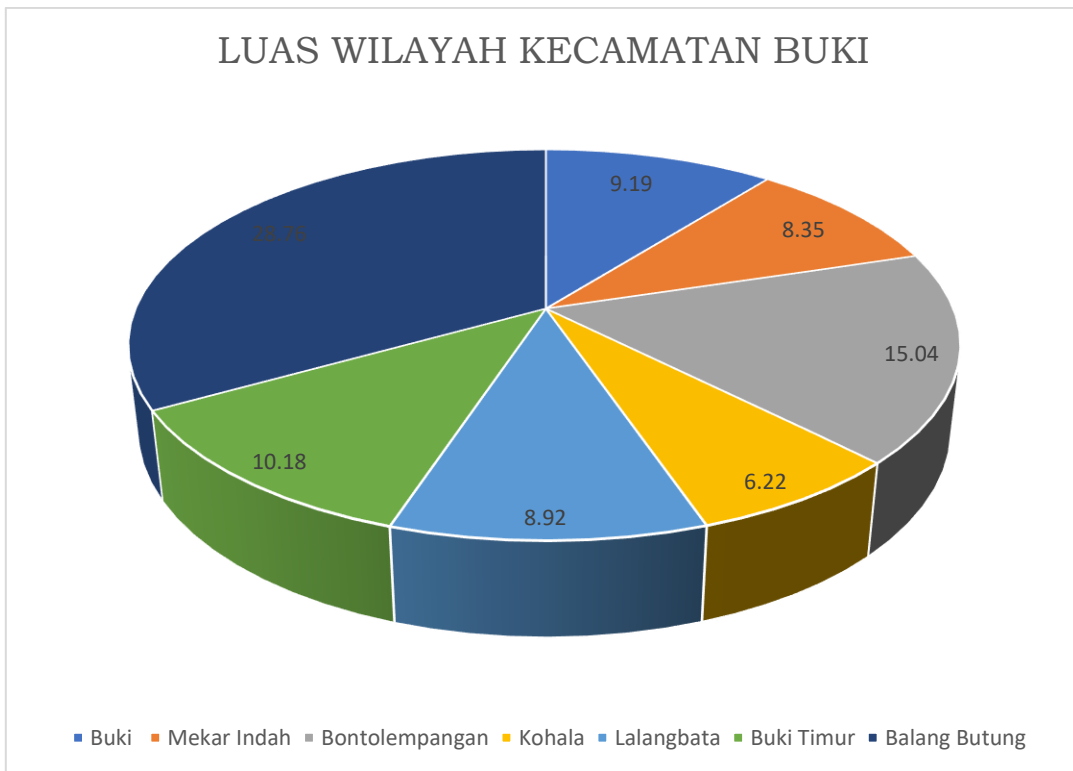

➤ GAMBAR 2.1. PETA KECAMATAN BUKI

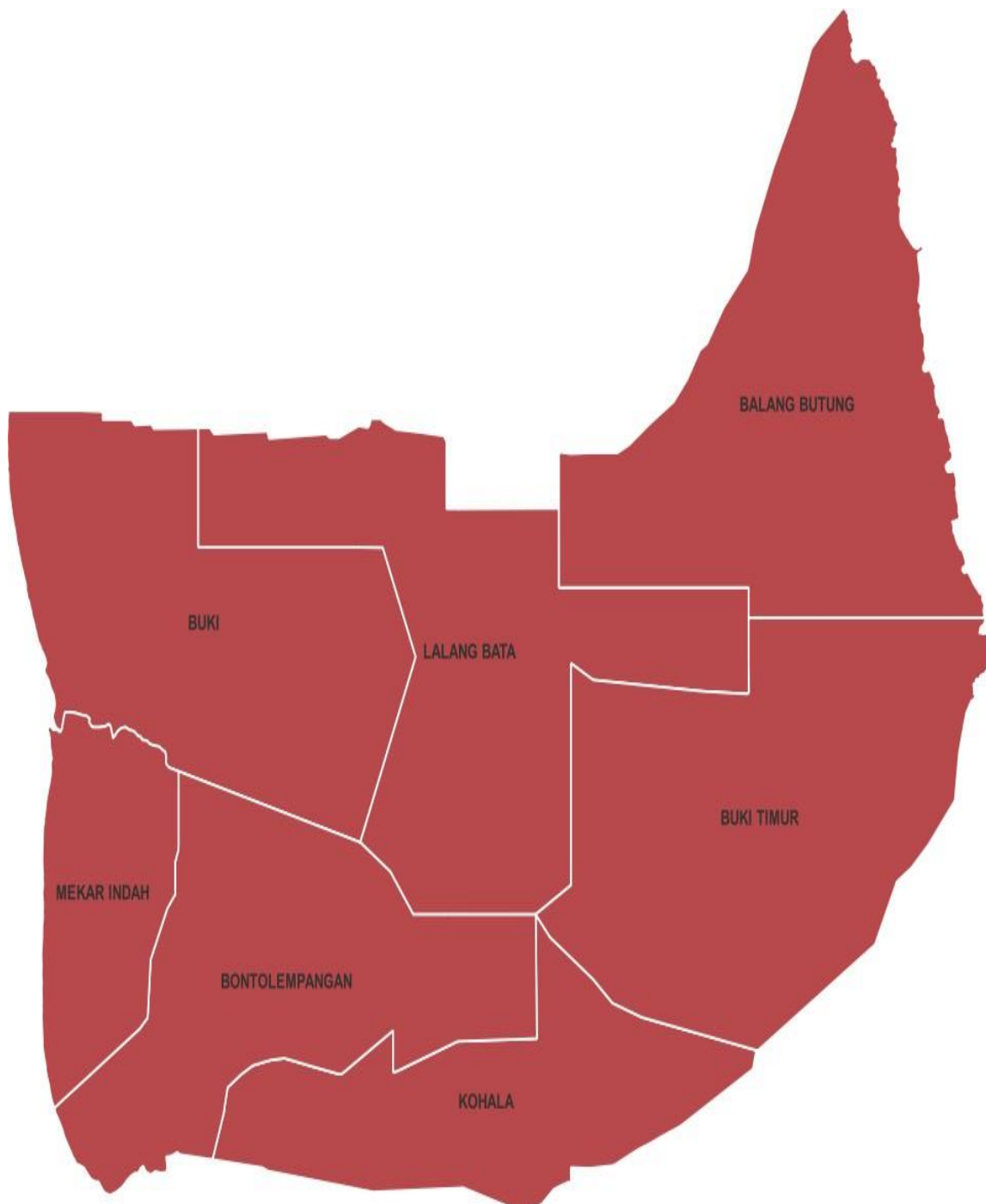

BAB III

VISI, MISI DAN PENCAPAIAN TUJUAN KECAMATAN

A. VISI KECAMATAN

Visi merupakan suatu pandangan jauh ke depan, kemana arah dan tujuan serta bagaimana suatu organisasi harus dibawah agar senantiasa berkarya serta menciptakan suatu prakarsa dan ide - ide agar penyelenggaraan pemerintahan berjalan konsisten, eksis, antisipatif, inovatif dan produktif.

Berdasarkan Rencana Pembangunan Jangka Menengah Daerah (RPJMD) Kabupaten Kepulauan Selayar, Pemerintah Kecamatan Buki sebagai salah satu bagian dari wilayah yang ada pada Pemerintah Kabupaten Kepulauan Selayar dalam melaksanakan Tugas dan Fungsi pemerintahan, kemasyarakatan dan pelayanan kepada masyarakat tidak terlepas dari Visi Kabupaten Kepulauan Selayar yaitu “ **BERSAMA MEMBAWA SELAYAR MAJU & SEJAHTERA** ”. berdasarkan perumusan Visi tersebut dan dengan mempertimbangkan kondisi umum Kecamatan Buki, serta perkiraan potensi yang dapat dikembangkan dimasa yang akan datang.

B. MISI KECAMATAN

Misi adalah sesuatu yang harus diemban atau dilaksanakan oleh internal pemerintah, sebagai penjabaran Visi yang telah ditetapkan Bupati dan Wakil Bupati terpilih. Dengan adanya Misi ini diharapkan seluruh anggota organisasi dan pihak yang berkepentingan (Stakeholder) dapat mengetahui dan mengenal keberadaan dan peran instansi Pemerintah Kecamatan dalam penyelenggaraan pemerintahan. Misi suatu instansi harus jelas dan sesuai dengan tugas pokok dan fungsi serta kewenangan yang dimiliki oleh instansi pemerintah.

Untuk dapat mewujudkan Visi Kabupaten Kepulauan Selayar tersebut, Kecamatan Buki mempunyai Misi sebagai Berikut :

1. Meningkatkan Pengelolaan Pemerintahan yang akuntabel dan Adaptif;
2. Meningkatkan Pengelolaan Sumber Daya Perdesaan; dan
3. Meningkatkan Pembinaan Sosial, Budaya dan Agama.

Misi tersebut diatas merupakan Misi Bupati dan Wakil Bupati Kepulauan Selayar terpilih periode 2025 - 2030 dimana Pemerintah Kecamatan Buki harus menjabarkan dan melaksanakan Misi diatas ke dalam Program dan Kegiatan yang ada.

BAB IV

VISUALISASI DATA PENYELENGGARAAN PEMERINTAHAN DAN PEMBANGUNAN KECAMATAN

A. PEMERINTAHAN

Kecamatan Buki sebagai salah satu Organisasi Perangkat Daerah Kabupaten Kepulauan Selayar dalam pelaksanaan Tugas dan Fungsinya memperoleh pelimpahan sebagian kewenangan Bupati untuk menangani / melaksanakan sebagian urusan Otonomi Daerah.

1. SEJARAH PEMBENTUKAN KECAMATAN BUKI

Kecamatan Buki, Kabupaten Kepulauan Selayar, dibentuk berdasarkan Peraturan Daerah (PERDA) Kabupaten Selayar Nomor 16 Tahun 2007.

Pemekaran wilayah ini bertujuan untuk meningkatkan pelayanan publik di daerah dan mempercepat pembangunan di wilayah tersebut. Sehingga Pembentukan Kecamatan Buki secara resmi diatur dalam Peraturan Daerah (PERDA) Kabupaten Selayar Nomor 16 Tahun 2007.

Dasar Pemekaran Kecamatan Buki berasal dari sebagian wilayah Kecamatan Bontomatene dan sebagian wilayah Kecamatan Bontomanai. Sehingga Desa yang Terbentuk di Kecamatan Buki terdiri dari 7 Desa, yaitu Desa Buki, Desa Bontolempangan, Desa Balang Butung, Desa Lalangbata, dan Desa Kohala, Desa Mekar Indah dan Desa Buk Timur.

Tujuan Pembentukan Kecamatan Buki dimaksudkan untuk meningkatkan efektivitas pelayanan publik, mempercepat pembangunan di daerah, dan memberikan kemudahan bagi masyarakat dalam mendapatkan layanan pemerintah.

Adapun Konsep Pemekaran wilayah kecamatan merupakan salah satu upaya untuk meningkatkan kualitas pelayanan publik dan mencapai pembangunan yang lebih merata di daerah, sesuai dengan tujuan pembangunan nasional.

Table 4.1. Data Camat yang pernah menjabat di Kecamatan Buki

No	Nama Camat	Masa Jabatan
1.	Drs. ANDI MASSAILE	2008 - 2009
2.	Drs. ANDI APUNG	2009
3.	AJI SUMARNO. S.STP.MM	2010 - 2012
4.	ABDUL RAHMAN	2012 - 2014
5.	Drs. MARTAJUDDIN	2014 - 2016
6.	DEMPAK,S.Pd	2016
7.	Drs. INCE ABD. RAHMAN	2016 - 2019
8.	Drs. AHMAD YANI	2020 - 2022
9.	DEMPAK.S.Pd	2022 - Sekarang

Gambar 4.1. Struktur Organisasi Kecamatan Buki

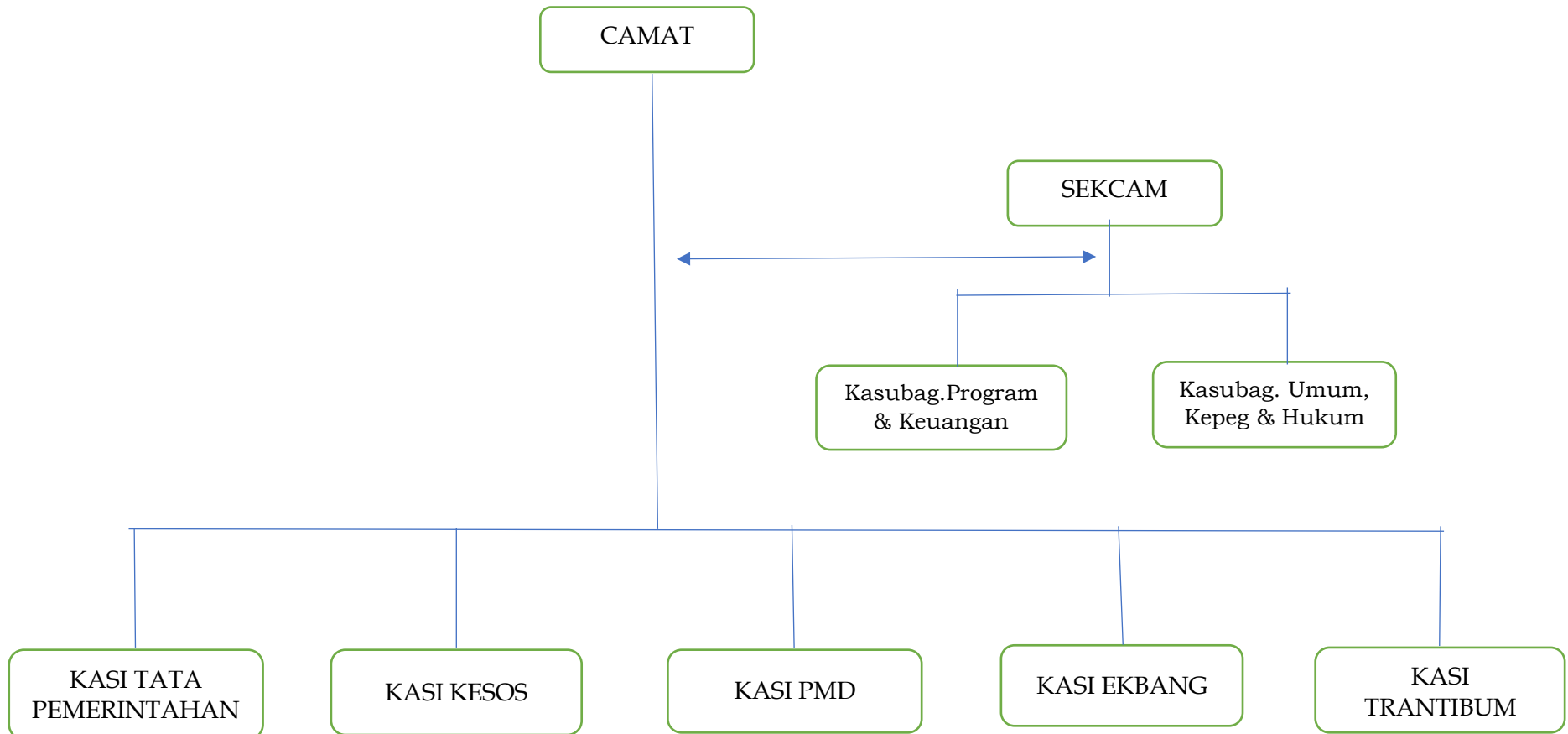

Data : Data Bagian Kepegawaian Kecamatan Buki.

Table 4.2. Data PNS pada Kantor Kecamatan Buki Tahun 2024

No	Nama Pegawai	Data Pegawai			
		Nip	Jabatan	Pangkat / Gol	Eselon
1	2	3	4	5	6
1.	DEMPAK, S.Pd	19690921 199203 1 010	Camat	Pembina Tk.I / IVb	III a
2.	AL AMIN NUR, S.Sos	19710324 200604 1 015	Sekcam	Pembina / IV a	III b
3.	MULIADI, SE.MM	19711001 200903 1 001	Kasi Pemerintahan	Pembina / IV a	IV a
4.	SYAMSUDDIN, SE	19740513 200604 1 019	Kasi Pemberdayaan Masyarakat Desa	Penata / III c	IV a
5.	FATMAWATI, S.Pd	19760716 200701 2 020	Kasi Kesos	Penata Tk.I / III d	IV a
6.	MUHLIS, S.Sos,MM.	19820606 200502 1 007	Kasi Trantib	Penata / III c	IV a
7.	FAISAL, SE	19771021 200701 1 019	Kasi Ekbang	Penata Tk.I / III d	IV a
8.	ROSDIYATI, SE	19730726 200701 2 027	Kasubag. Umum, Kepeg. & Hukum	Penata Tk.I / III d	IV b
9.	AWALUDDIN, S.PdI	19811009 200502 1 004	Kasubag. Program dan Keuangan	Penata / III c	IV b
10.	AHMAD NUR, S.Sos	19681012 200903 1 001	Staf	Penata / IIIc	
11.	ANDI AINUM JARIAH, SE	19860215 201407 2 003	Staf	Penata Muda TkI / III b	
12.	BUNGA MALANG	19670708 200701 2 019	Staf	Penata Muda / III a	
13.	AGUSTINA	19750828 201001 2 003	Staf	Pengatur Tk.I / II d	
14.	NUR AMAL	19750918 200903 1 005	Staf	Pengatur Tk.I / II d	
15.	ANDI WISPAWATI	19850118 201407 2 003	Staf	Pengatur / II c	
16.	KASMAN	19841015 201407 1 002	Staf	Pengatur / II c	

Tabel 4.3. Data PNS berdasarkan Jenjang Pendidikan

No	Nama Pegawai	Jabatan	Pendidikan	Ket.
1	2	3	4	5
1.	DEMPAK, S.Pd	Camat	S1	
2.	AL AMIN NUR, S.Sos	Sekcam	S1	
3.	MULIADI, SE.MM	Kasi Pemerintahan	S2	
4.	SYAMSUDDIN, SE	Kasi Pemberdayaan Masyarakat Desa	S1	
5.	FATMAWATI, S.Pd	Kasi Kesos	S1	
6.	MUHLIS, S.Sos,MM.	Kasi Trantib	S2	
7.	FAISAL, SE	Kasi Ekbang	S1	
8.	ROSDIYATI, SE	Kasubag. Umum, Kepeg. & Hukum	S1	
9.	AWALUDDIN, S.PdI	Kasubag. Program & Keuangan	S1	
10.	AHMAD NUR, S.Sos	Staf	S1	
11.	ANDI AINUM JARIAH, SE	Staf	S1	
12.	BUNGA MALANG	Staf	SMA	
13.	AGUSTINA	Staf	SMA	
14.	NUR AMAL	Staf	SMA	
15.	ANDI WISPAWATI	Staf	SMA	
16.	KASMAN	Staf	SMA	

Grafik 4.1. Pegawai PNS berdasarakan Jenjang Pendidikan

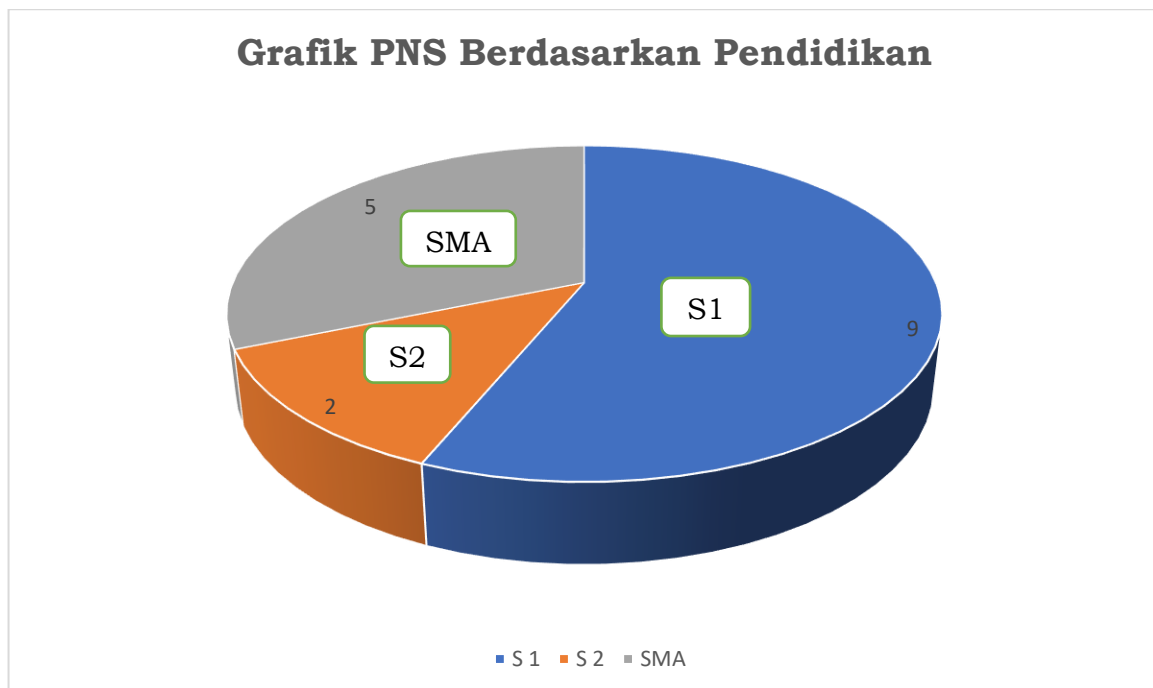

Tabel. 4.4. Data Pegawai Non PNS (Kontrak) Kecamatan Buki

No	Nama Pegawai	Data Pegawai	
		Pendidikan	Jabatan
1	2	3	4
1.	JULIARTI, S.SI	S 1	Pengadministrasi Umum PMD
2.	RAHMATIA, S.IP	S 1	Pengadministrasi Umum Ekbang
3.	JUMRIANI, SE	S 1	Pengadministrasi Umum PMD
4.	SITTI SYAMSIDAR, SP	S 1	Pengadministrasi Umum Trantib
5.	NIRAWATI, S.AP	S 1	Operator Keuangan
6.	ANNA OPU, SE	S 1	Pengadministrasi Umum Bagian Perencanaan & keuangan
7.	FITRA WAHYUNI, S.AP	S 1	Pengadministrasi Umum Tata Pemerintahan
8.	NAJMIATY ARTJAS, S.AP	S 1	Pengadministrasi Umum Kesos
9.	HASNI, A.Md	D III	Pengadministrasi Umum Bagian Umum, Kepeg & Hukum
10.	SYAMSUL BAHRI, A.Md	D III	Pengadministrasi Umum Ekbang
11.	DARMA WATI,A.Ma.S.Tr.Par	D III	Operator Komputer Bagian Perencanaan & Keuangan
12.	KARTINI	SMA	Pengadministrasi Umum Bagian Umum, Kepeg & Hukum
13.	ANDI BERLIAN	SMA	Pengadministrasi Umum Tata Pemerintahan
14.	RATU ALANG	SMA	Pengadministrasi Umum Bagian Umum, Kepeg & Hukum
15.	YANTI ASTUTI	SMA	Pengadministrasi Umum Kesos
16.	DAENG SIATTA	SMA	Pengadministrasi Umum Trantib
17.	IRIANI	SMA	Pengadministrasi Umum Kesos
18.	MUHAMMAD RAMLI	SMA	Operator SIPD
19.	ANDI AHSAN	SMA	Pengadministrasi Umum Trantib
20.	MASRUL	SMA	Pengadministrasi Umum Trantib
21.	ANDI ASIAH	SMA	Pengadministrasi Umum Ekbang
22.	RISMAWATI	SMA	Pengadministrasi Umum Bagian Perencanaan & keuangan

Grafik 4.2. Pegawai Non PNS berdasarkan Pendidikan

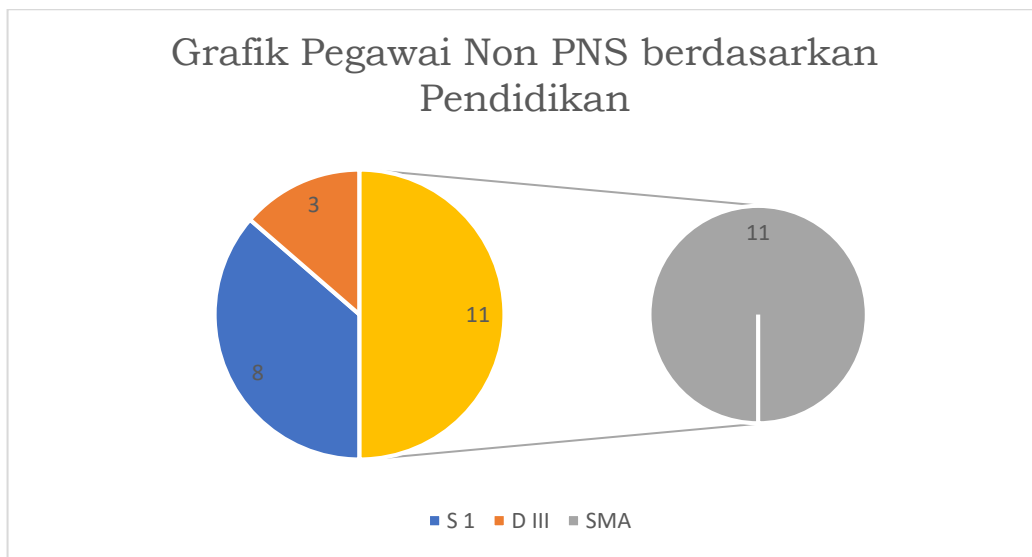

2. DATA DESA DALAM WILAYAH KECAMATAN

Table 4.5. Nama Kepala Desa di Kecamatan Buki

No	Desa	Nama Kepala Desa	Menjabat dari Tahun
1	2	3	4
1.	Buki	MUHAMMAD SAID	2020 - 2027
2.	Mekar Indah	H. NURDIN.S.Sos	2020 - 2027
3.	Bontolempangan	JAMALUDDIN. T	2020 - 2027
4.	Kohala	RAHMAN.S.Sos	2022 - 2027
5.	Lalangbata	ZAINAL ARIFIN	2020 - 2025
6.	Buki Timur	NUR KAMAR	2020 - 2027
7.	Balang Butung	MUSLIMIN	2020 - 2027

Table 4.6. Jumlah RT, RW, Dusun di Desa di Kecamatan Buki

No	Desa	Jumlah Perangkat		
		RT	RW	Dusun
1	2	3	4	5
1.	Buki	10	5	4
2.	Mekar Indah	12	6	3
3.	Bontolempangan	8	4	4
4.	Kohala	13	7	4
5.	Lalangbata	10	8	5
6.	Buki Timur	8	6	4
7.	Balang Butung	3	3	4

Table 4.7. Jumlah Anggota BPD

No	Desa	Data Anggota BPD		Keterangan
		Ketua	Anggota (Orang)	
1	2	3	4	5
1.	Buki	HAERUDDIN	5	
2.	Mekar Indah	ABD. RAHMAN	5	
3.	Bontolempangan	ABD. HALIM	5	
4.	Kohala	MUH. RAMLI	5	
5.	Lalangbata	JUNU ANAS	5	
6.	Buki Timur	MUH. ASKIN	5	
7.	Balang Butung	RADEN SALEH	5	
Jumlah			35	

3. KEPENDUDUKAN

Table 4.8. Jumlah Penduduk berdasarkan Jenis Kelamin di Kecamatan

No	Desa	Jenis Kelamin		Jumlah
		Laki - Laki	Perempuan	
1	2	3	4	5
1.	Buki	451	447	898
2.	Mekar Indah	512	549	1.061
3.	Bontolempangan	544	529	1.073
4.	Kohala	421	466	887
5.	Lalangbata	543	527	1.070
6.	Buki Timur	417	447	864
7.	Balang Butung	369	373	742

Table 4.9. Jumlah Penduduk Berdasarkan Rumah Tangga Kecamatan Buki

No	Desa	Jumlah Penduduk		Ket.
		Penduduk	Rumah Tangga	
1	2	3	4	5
1.	Buki	898	302	
2.	Mekar Indah	1.061	304	
3.	Bontolempangan	1.073	344	
4.	Kohala	887	281	
5.	Lalangbata	1.070	353	
6.	Buki Timur	864	259	
7.	Balang Butung	742	213	
Jumlah		6.595	2.059	

Grafik 4.3. Penduduk Berdasarkan Rumah Tangga Kecamatan

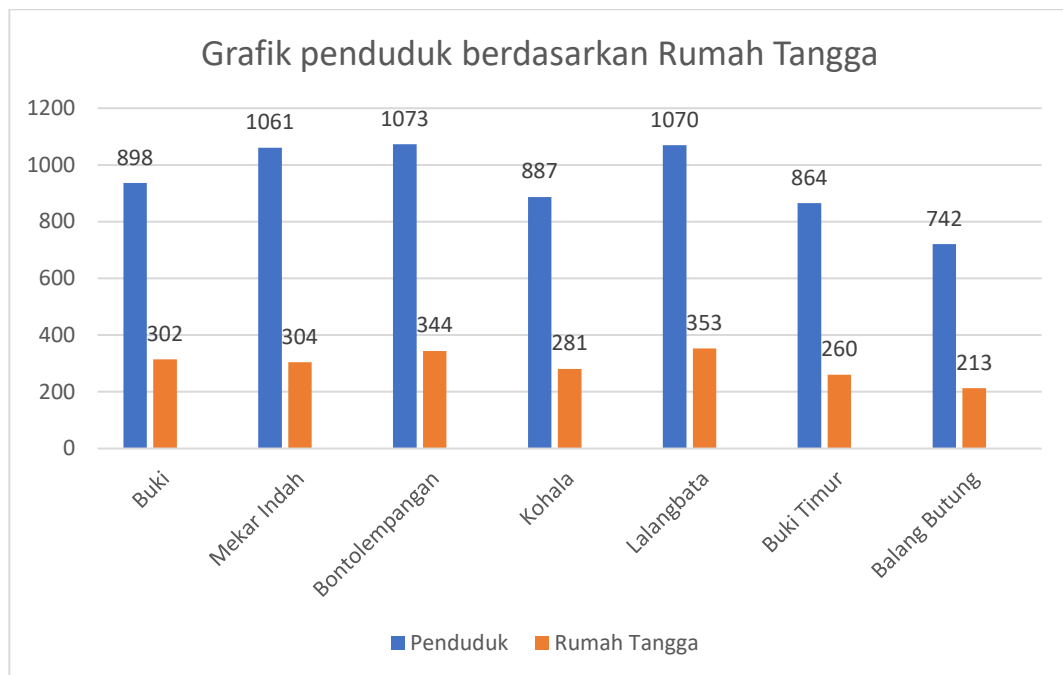

Tabel. 4.10. Jumlah Penduduk menurut Usia

Usia	Nama Desa													
	Buki		Mekar Indah		Bonto Lempangan		Kohala		Lalang Bata		Buki Timur		Balang Butung	
	L	P	L	P	L	P	L	P	L	P	L	P	L	P
0 - 12 Bulan	3	9	5	3	5	9	-	1	12	6	4	5	1	3
1 Tahun	4	3	5	4	7	4	2	2	12	4	9	6	2	4
2	4	4	6	6	7	9	4	2	7	3	1	2	2	3
3	7	1	9	10	16	4	3	2	6	2	3	7	2	9
4	4	1	7	8	7	9	1	6	9	10	4	3	4	3
5	6	7	8	5	5	6	3	7	16	8	12	7	3	6
6	3	3	7	8	6	5	7	5	24	7	8	6	7	7
7	9	10	7	5	7	6	6	10	4	5	10	6	7	2
8	8	6	6	7	10	8	2	2	5	4	9	4	4	3
9	15	7	7	5	13	6	3	-	4	4	5	9	8	3
10	5	5	11	8	11	12	4	4	3	4	6	5	11	2
11	6	-	9	5	10	7	2	9	12	12	7	8	3	7
12	8	5	13	9	16	8	9	2	11	16	6	9	13	7
13	4	3	6	8	11	5	11	5	6	3	6	6	8	7
14	6	7	10	9	8	9	8	6	6	2	6	10	8	7
Jumlah	92	71	116	100	139	107	65	63	139	90	96	53	83	73

Usia	Nama Desa													
	Buki		Mekar Indah		Bonto lempangan		Kohala		Lalang Bata		Buki Timur		Balang Butung	
	L	P	L	P	L	P	L	P	L	P	L	P	L	P
15	11	6	10	7	7	4	7	1	6	7	8	10	12	10
16	9	11	9	10	9	6	8	5	7	6	3	9	6	5
17	19	6	8	9	11	8	8	8	8	9	13	9	13	8
18	10	4	10	12	9	7	7	8	8	9	6	10	4	9
19	6	7	18	17	4	14	5	9	8	12	6	10	6	7
20	12	6	11	16	14	8	8	12	9	10	7	7	4	6
21	5	7	11	12	10	10	8	9	3	5	6	10	4	6
22	10	7	8	7	11	7	11	9	4	5	4	10	9	6
23	7	7	6	9	7	5	8	8	4	3	12	9	6	6
24	3	5	7	8	12	12	8	4	8	2	8	10	5	5
25	7	7	8	7	9	1	10	10	3	3	10	11	3	5
26	6	6	7	12	5	3	7	10	6	3	6	8	8	3
27	5	6	12	8	4	12	5	5	5	4	8	7	11	6
28	3	4	4	9	12	6	5	6	3	15	5	6	5	5
29	1	3	7	7	6	7	4	5	3	16	8	4	5	2
30	7	4	9	8	4	9	3	7	4	13	5	4	1	9
31	7	7	2	5	5	8	5	5	6	2	9	11	7	6
32	5	8	8	10	6	8	1	1	6	4	7	9	5	7
33	7	4	6	5	6	11	4	5	9	6	4	7	3	2
34	14	9	7	7	16	11	1	-	4	5	10	4	6	7
35	3	8	7	9	10	7	5	3	8	10	5	3	3	5
36	7	3	6	6	12	7	3	4	2	9	2	1	7	6
37	4	9	6	10	9	1	2	4	3	20	5	10	6	4
38	10	6	8	7	9	6	7	2	4	4	9	5	3	3
39	4	5	6	14	4	5	4	4	6	19	3	8	3	4
40	2	3	8	11	10	8	7	2	8	15	8	7	3	3
41	3	6	3	2	4	11	8	6	4	6	4	3	6	1
42	3	8	12	10	3	5	7	8	3	8	4	7	3	6
43	4	13	4	5	4	4	6	6	5	9	6	6	5	2
44	4	5	8	8	2	4	4	5	10	4	12	2	3	6
45	4	4	7	10	7	8	4	5	3	3	5	3	1	5
46	4	4	11	8	10	3	6	12	7	3	4	6	3	5
47	7	5	4	9	10	3	4	6	4	8	2	3	3	5
48	8	8	6	10	3	5	4	7	5	12	5	2	3	5
49	9	10	9	7	4	4	4	5	11	3	7	9	10	6
Jumlah	230	231	273	311	268	238	198	206	193	272	226	240	185	186

Usia	Nama Desa													
	Buki		Mekar Indah		Bonto lempangan		Kohala		Lalang Bata		Buki Timur		Balang Butung	
	L	P	L	P	L	P	L	P	L	P	L	P	L	P
50	3	4	8	4	5	6	9	4	12	6	5	7	8	12
51	2	2	5	7	5	3	5	3	9	9	6	2	1	4
52	4	4	3	8	5	13	2	2	8	2	5	7	1	3
53	2	4	5	11	3	7	5	10	6	3	4	9	5	4
54	2	5	7	4	8	9	1	1	3	4	4	9	4	1
55	1	2	8	7	7	8	3	5	2	6	2	4	3	2
56	6	1	2	8	5	5	5	8	4	7	4	2	8	5
57	4	2	5	4	1	6	5	8	6	3	-	5	4	2
58	6	5	2	7	7	4	2	4	6	3	2	2	7	6
59	6	3	9	7	5	4	4	3	9	7	6	4	5	3
60	8	5	4	4	1	8	4	3	10	7	6	1	3	2
61	5	8	6	14	7	5	6	3	12	6	5	5	5	3
62	3	8	6	9	4	7	2	5	3	2	2	5	3	1
63	5	6	1	1	3	5	6	2	3	4	6	5	2	2
64	2	5	3	8	8	4	1	4	3	4	4	6	1	1
65	2	7	2	8	6	5	5	8	4	5	2	1	0	0
66	1	5	4	5	7	2	6	3	2	2	3	3	1	6
67	5	4	4	3	3	5	4	1	3	3	3	4	2	2
68	2	3	3	3	5	4	4	4	12	4	5	2	2	3
69	3	3	2	6	6	7	4	6	7	8	1	2	2	3
70	1	2	8	3	9	6	1	1	11	5	4	1	2	1
71	3	1	-	2	2	1	5	5	20	11	2	1	3	3
72	4	-	7	9	8	5	4	6	4	7	1	1	3	5
73	2	2	-	-	-	4	3	5	4	3	4	4	2	3
74	3	3	3	-	-	3	2	1	3	3	1	3	1	5
75	-	1	2	4	1	2	5	9	5	9	-	3	0	1
Diatas 75	10	17	8	8	23	32	17	24	50	30	6	19	23	21
Jumlah 3	95	112	117	154	144	170	120	139	221	163	93	117	101	104
Total	451	447	506	565	551	515	383	408	553	525	415	410	369	363
Jumlah Total	898		1,061		1,073		887		1,070		864		742	

Tabel. 4.11. Tingkat perkembangan Penduduk Desa di Kecamatan Buki Tahun 2024

A. Jumlah Penduduk	Jenis Kelamin	Nama Desa						
		Buki	Mekar Indah	Bontolempangan	Kohala	Lalang bata	Buki Timur	Balang Butung
		(Orang)	(Orang)	(Orang)	(Orang)	(Orang)	(Orang)	(Orang)
Jumlah Penduduk Tahun ini	Laki - Laki	451	-	-	421	543	417	366
	Perempuan	448	-	-	466	527	447	355
Jumlah Penduduk Tahun lalu	Laki - Laki	458	-	-	413	535	410	360
	Perempuan	449	-	-	467	528	455	350
Persentase Tingkat Perkembangan Penduduk	Laki - Laki		-	-	-	1,4%	-	-
	Perempuan		-	-	-	0 %	-	-
B. Jumlah Keluarga								
Jumlah Kepala Keluarga Tahun Ini	KK Laki - Laki	229	250	-	219	275	203	205
	KK Perempuan	85	54	-	62	78	57	11
	Jumlah	302	304	-	181	353	260	216
Jumlah Kepala Keluarga Tahun Lalu	KK Laki - Laki	218	250	-	243	250	202	205
	KK Perempuan	90	54	-	50	75	59	11
	Jumlah	308	304	-	239	325	261	216
Persentase perkembangan Kepala Keluarga	KK Laki - Laki		-	-	-	10 %	-	-
	KK Perempuan		-	-	-	4 %	-	-
	Jumlah		-	-	-	8,6 %	-	-

Table 4.12. Tingkat Ekonomi Masyarakat berdasarkan Kelompok Usia di Kecamatan Buki

Kelompok Usia	Nama Desa						
	Buki	Mekar Indah	Bonto Lempangan	Kohala	Lalang Bata	Buki Timur	Balang Butung
	(Orang)	(Orang)	(Orang)	(Orang)	(Orang)	(Orang)	(Orang)
Angkatan Kerja (Usia 18 - 56 Tahun)	538	632	-	467	467	160	
Usia 18 - 56 tahun yang masih sekolah dan tidak bekerja.	131	19	-	20	63	65	45
Usia 18 - 56 tahun yang menjadi Ibu Rumah Tangga	161	42	-	181	259	190	125
Usia 18 - 56 tahun yang bekerja penuh	152	228	-	101	107	170	169
Usia 18 - 56 tahun yang bekerja tidak tentu	544	342	-	97	138	50	85
Usia 18 - 56 tahun yang cacat dan tidak bekerja.	4	1	-	11	3	-	17
Usia 18 - 56 tahun yang cacat dan bekerja	7	-	-	3	1	-	3

Tabel 4.13. Tingkat Kesejahteraan Keluarga di Kecamatan Buki Tahun 2024

Kelompok Usia	Nama Desa						
	Buki	Mekar Indah	Bonto Lempangan	Kohala	Lalang Bata	Buki Timur	Balang Butung
	(Keluarga)	(Keluarga)	(Keluarga)	(Keluarga)	(Keluarga)	(Keluarga)	(Keluarga)
Jumlah Keluarga Prasejahtera	46	14	-	-	325	78	80/97
Jumlah Keluarga Sejahtera 1	225	72	-	32	28	178	120/63
Jumlah Keluarga Sejahtera 2	16	194	-	-	-	6	35/48
Jumlah Keluarga Sejahtera 3	14	24	-	-	-	-	5/8
Jumlah Keluarga Sejahtera 3 Plus	13	-	-	-	-	-	-
Total Jumlah Keluarga Sejahtera	302	304	-	32	353	262	240

Tabel 4.14. Data Sumber Mata Pencaharian menurut Sektor Indutri Kecil, Menengah & Besar di Kecamatan Buki

Sumber Pencaharian Menurut Sektor Industri Kecil, Menengah & Besar	Nama Desa						
	Buki	Mekar Indah	Bonto Lempangan	Kohala	Lalang Bata	Buki Timur	Balang Butung
	(Orang)	(Orang)	(Orang)	(Orang)	(Orang)	(Orang)	(Orang)
Montir	6	3	--	3	6	-	1
Tukang Batu	10	15	1	16	15	4	7
Tukang Kayu	11	6	3	12	17	4	22
Tukang Jahit	2	4	1	4	2	1	6
Tukang Kue	6	12	-	-	3	3	3
Tukang Anyaman	-	-	-	8	2	10	-
Tukang Rias	1	2	-	-	10	-	-
Tukang Las / Besi	1	2	-	2	11	-	-
Pengrajin Industri Rumah Tangga Lainnya	-	3	-	34	12	-	-
Karyawan Perusahaan Swasta	-	8	-	-	31	5	-
Karyawan Perusahaan Pemerintah	-	4	-	-	24	-	-
Pemilik Perusahaan	-	-	-	-	1	-	-

Table 4.15. Keadaan Penduduk Menurut Mata pencaharian di Kec. Buki

No	Jenis Mata Pencaharian	Desa						
		Buki	Mekar Indah	Bontolempangan	Kohala	Lalang bata	Buki Timur	Balang Butung
1.	Petani	96	25	144	115	113	102	180
2.	Nelayan	36	103	-	1	-	-	5
3.	Pedagang	1	3	2	-	4	1	18
4.	Peternak	9	10	-	-	54	-	34
5.	Tukang Batu	6	-	-	-	-	-	-
6.	Tukang Kayu	6	-	-	-	-	-	-
7.	Buruh Nelayan	-	35	-	-	-	-	-
8.	Buruh Migran	-	-	2	-	-	-	-
9.	Montir	4	-	-	-	-	-	-
10.	Dokter	-	-	-	-	-	-	-
11.	Bidan	-	5	-	-	-	11	3
12.	Perawat	-	4	-	-	-	-	-
13.	Pembantu Rumah Tangga	-	-	-	-	-	-	-
14.	PNS	13	39	18	24 / 32	39	8	15
15.	POLRI	3	1	-	-	-	1	-
16.	TNI	-	1	-	2	-	-	-
17.	Pensiunan PNS/Polri/TNI	13	14	2	12	11	-	3
18.	Jasa Pengobatan Alternatif	-	-	-	-	-	-	-
19.	Dosen	-	-	-	-	-	-	-
20.	Pengusaha Besar	-	-	-	-	-	-	-
21.	Arsitektur	1	-	-	-	-	-	-
22.	ABK Kapal	-	-	-	-	-	-	16
23.	Pengrajin	1	3	1	-	6	6	1
24.	Pedagang Keliling	1	2	2-	-	4	1	-
25.	Pegawai Honorer / Kontrak	33	50	-	-	-	-	-
26.	Dukun Terlatih	1	-	-	-	-	-	-

Tabel 4.16. Keadaan Penduduk menurut Tingkat Pendidikan di Kecamatan Buki

Tingkat Pendidikan	Nama Desa													
	Buki		Mekar Indah		Bontolem Pangan		Kohala		Lalang Bata		Buki Timur		Balang Butung	
	L	P	L	P	L	P	L	P	L	P	L	P	L	P
Usia 3 – 6 tahun yang belum masuk TK	8	4	-	-			3	2	7	5	13	5	11	13
Usia 3 – 6 tahun yang sedang masuk TK / Play Group	18	10	-	-	34	24	11	18	12	12	19	11	7	6
Usia 7 – 18 tahun yang tidak pernah sekolah	1	-	-	-	4	1	-	-	18	9	-	1	-	-
Usia 7 – 18 tahun yang sedang sekolah	92	82	-	-	122	88	74	64	78	64	70	75	46	44
Usia 18 – 56 tahun tidak Pernah Sekolah	12	22	-	-	-	-	8	6	14	11	5	9	31	40
Usia 18 – 56 tahun tidak Tamat SD	45	59	-	-	32	11	12	15	70	71	37	34	5	2
Usia 18 – 56 tahun tidak Tamat SLTP	39	36	-	-	10	15	9	2	30	25	11	8	22	26
Usia 18 – 56 tahun tidak Tamat SLTA	42	30	-	-	11	9	3	2	24	48	20	12	26	27
Tamat SD / Sederajat	-	-	-	-	85	94	61	80	42	35	65	68	22	26
Tamat SMP / Sederajat	55	44	-	-	51	47	26	33	78	31	65	77	26	27
Tamat SMA / Sederajat	120	95	-	-	130	74	143	126	136	160	60	63	74	55
Tamat D – 1 / Sederajat	-	1	-	-	-	-	-	-	17	34	-	-	-	-
Tamat D – 2 / Sederajat	3	5	-	-	2	1	3	5	5	13	1	-	-	4
Tamat D – 3 / Sederajat	5	12	-	-	3	16	1	5	-	-	3	9	-	-
Tamat S – 1 / Sederajat	27	50	-	-	23	40	30	58	31	21	19	25	8	6
Tamat S – 2 / Sederajat	1	3	-	-	1	-	3	3	-	4	-	-	-	-
Tamat S – 3 / Sederajat	-	-	-	-	-	-	-	-			-	-	-	-
Tamat SLB A	-	-	-	-	-	-	-	-			-	-	-	-
Tamat SLB B	-	-	-	-	-	-	-	-			-	-	-	-
Tamat SLB C	-	-	-	-	-	-	-	-			-	-	-	-
Jumlah			-	-	-	-			543	527	388	398	278	271
Total									1,070	786			549	

Tabel 4.17. Data Tingkat Pendidikan Penduduk di Kecamatan Buki Tahun 2024

Tingkat Pendidikan Penduduk	Nama Desa						
	Buki	Mekar Indah	Bonto Lempangan	Kohala	Lalang Bata	Buki Timur	Balang Butung
	(Orang)	(Orang)	(Orang)	(Orang)	(Orang)	(Orang)	(Orang)
Jumlah Penduduk Buta Aksara dan Huruf Latin	49	-			41	27	42
Jumlah Penduduk Usia 3 - 6 Tahun yang masuk TK dan Kelompok Bermain Anak	8	-		41	24	30	35
Jumlah Penduduk Sedang SD / Sederajat	104	-		93	142	60	79
Jumlah Penduduk Tamat SD / Sederajat	220	--		149	75	152	104
Jumlah Penduduk Tidak Tamat SD / Sederajat	61	-		49	141	98	123
Jumlah Penduduk Sedang SLTP / Sederajat	55	-		57	30	30	37
Jumlah Penduduk Tamat SLTP / Sederajat	84	-		47	106	163	75
Jumlah Penduduk Tidak Tamat SLTP / Sederajat	-	-		18	46	32	-
Jumlah Penduduk Sedang SLTA / Sederajat	158	-		56	17	35	35
Jumlah Penduduk Tamat SLTA / Sederajat	-	-		229	293	150	153
Jumlah Penduduk Sedang D - 1	2	-		-	-	-	-
Jumlah Penduduk Tamat D - 1	3	-		-	51	-	-
Jumlah Penduduk Sedang D - 2	1	-		-	2	-	3
Jumlah Penduduk Tamat D - 2	19	-		7	18	1	2
Jumlah Penduduk Sedang D - 3	1	-		-	-	5	-
Jumlah Penduduk Tamat D - 3	4	-		-	-	12	-
Jumlah Penduduk Sedang S - 1	29	-		33	15	26	-
Jumlah Penduduk Tamat S - 1	29	-		-	52	45	22
Jumlah Penduduk Sedang S - 2	2	-		2	2	-	-
Jumlah Penduduk Tamat S - 2	2	-		2	4	-	-
Jumlah Penduduk Sedang S - 3	-	-		-	-	-	-
Jumlah Penduduk Tamat S - 3	-	-		-	-	-	-
Jumlah Penduduk Tamat SLB A	3	-		-	-	-	-
Jumlah Penduduk Tamat SLB B	4	-		-	-	-	-
Jumlah Penduduk Tamat SLB C	-	-		-	-	-	-
Jumlah Penduduk Cacat Fisik dan Mental	10	-		7	11	4	20
% Penduduk Buta Huruf (1) : [Jumlah Penduduk x 100 %]	0,03 %	-			3,8 %	3,12%	-
% Penduduk Tamat SLTP / Sederajat [(3) : Jumlah Penduduk] x 100%	0,07 %	-			1,0 %	18%	

Tabel 4.18. Jumlah Penduduk berdasarkan Wajib Belajar 9 Tahun di Kecamatan Buki

Wajib Belajar 9 Tahun	Nama Desa						
	Buki	Mekar Indah	Bonto Lempangan	Kohala	Lalang Bata	Buki Timur	Balang Butung
	(Orang)	(Orang)	(Orang)	(Orang)	(Orang)	(Orang)	(Orang)
Jumlah Penduduk Usia 7 - 15 Tahun	175	149		196	100	160	79
Jumlah Penduduk Usia 7 - 15 Tahun yang masih Sekolah	175	144		196	95	160	79
Jumlah Penduduk Usia 7 - 15 yang Tidak Sekolah		5		-	5	-	-

Tabel 4.19. Keadaan Penduduk berdasarkan Tingkat Tenaga Kerja

Tenaga Kerja	Nama Desa													
	Buki		Mekar Indah		Bonto Lempangan		Kohala		Lalang Bata		Buki Timur		Balang Butung	
	L	P	L	P	L	P	L	P	L	P	L	P	L	P
Penduduk Usia 18 - 56 Tahun	209	222			304	356	189	220						
Penduduk Usia 18 - 56 tahun yang bekerja	167	97	286	284	203	205	153	175	145	187	195	191	188	125
Penduduk Usia 18 - 56 tahun yang belum atau tidak bekerja	42	125	14	48	101	153	-	-	67	80	30	61	15	18
Penduduk Usia 0 - 6 tahun	31	28	52	48	6	32	34	45	101	40	44	39	21	35
Penduduk Usia 7 - 18 tahun yang masih Sekolah	110	34	40	53	117	76	68	52	71	81	76	89	50	50
Penduduk Usia 56 tahun keatas	81	94	120	116	118	63	90	107	148	139	61	79	79	78
Jumlah	431	414	512	549	849	885	452	491	543	527	406	459	352	306
Total	845		1.061		1.734		943		1.070		865		658	

Tabel. 4.20. Keadaan Penduduk berdasarkan Tingkat Angkatan Kerja di Kecamatan Buki

Angkatan Kerja	Nama Desa													
	Buki		Mekar Indah		Bonto Lempangan		Kohala		Lalang Bata		Buki Timur		Balang Butung	
	L	P	L	P	L	P	L	P	L	P	L	P	L	P
Penduduk Usia 18 - 56 tahun yang Buta Aksara dan Huruf/Angka Latin	5	9	-	-	-	-	-	-	25	16	22	24	8	3
Penduduk Usia 18 - 56 tahun yang tidak Tamat SD	31	48	45	21	25	9	12	17	70	71	29	30	15	21
Penduduk Usia 18 - 56 tahun yang Tamat SD	62	67	69	78	71	84	33	51	35	40	61	82	85	19
Penduduk Usia 18 - 56 tahun yang Tamat SLTP	68	51	74	96	51	48	17	25	27	21	48	59	35	40
Penduduk Usia 18 - 56 tahun yang Tamat SLTA	65	66	88	97	116	81	110	101	24	32	35	69	95	40
Penduduk Usia 18 - 56 tahun yang Tamat Perguruan Tinggi	21	43	24	40	32	40	30	41	17	24	24	29	12	10
Jumlah	253	286	300	332	295	262	202	235	198	204	219	293	250	133
Total														

4. KEAMANAN, KETERTIBAN, DAN PERLINDUNGAN MASYARAKAT

Table 4.21. Data Poskamling dan Kelompok Siskamling

No	Desa	Data Poskamling & Klp Siskamling		
		Jumlah Pos Kamling	Jumlah Klp. Siskamling	Jumlah Pos Satpam
1.	Buki	3	-	-
2.	Mekar Indah	2	-	-
3.	Bontolempangan	4	-	-
4.	Kohala	3	-	-
5.	Lalangbata	5	-	-
6.	Buki Timur	-	-	-
7.	Balang Butung	3	-	-
Jumlah			-	-

Table 4.22. Data anggota Hansip / Linmas di Kecamatan

No	Desa	Data Hansip / Linmas		Jumlah
		Hansip	Linmas	
1.	Buki	6	-	6
2.	Mekar Indah	1	-	1
3.	Bontolempangan	8	1	9
4.	Kohala	1	-	1
5.	Lalangbata	1	1	2
6.	Buki Timur	1	1	2
7.	Balang Butung	1	-	1

Table 4.23. Jenis Gangguan Kamtibmas dan Jumlah Penyelesaian

No	Desa	Jumlah Gangguan Kamtibmas	Hasil / Jenis Penyelesaian				Ket.
			Sudah	Belum	Dalam Proses	Sanksi	
1.	Buki	-	-	-	-	-	-
2.	Mekar Indah	-	-	-	-	-	-
3.	Bontolempangan	-	-	-	-	-	-
4.	Kohala	-	-	-	-	-	-
5.	Lalangbata	-	-	-	-	-	-
6.	Buki Timur	-	-	-	-	-	-
7.	Balang Butung	-	-	-	-	-	-
Jumlah		-		-	-	-	-

5. POLITIK DAN KEBANGSAAN

Table 4.24. Data Kepengurusan Partai Politik di Kecamatan

No	Nama Parpol	Nama Ketua PAC	Jml Pengurus	Desa
1.	PDI Perjuangan			
2.	Golkar			
3.	Gerindra			
4.	PAN			
5.	PKB			
6.	PPP			
7.	Gelora			
8.	Hanura			
9.	Nasdem	MUSTARI	7	Desa Lalangbata
10.	Demokrat			
11.	Garda Republik Indonesia	KAHARUDDIN	3	Desa Mekar Indah

Table 4.25. Data Organisasi dan Tokoh Masyarakat Se Kecamatan

No	Desa	Nama Organisasi	Jml Pengurus / Tokoh Masyarakat	Ket.
1.	Buki			
2.	Mekar Indah	- Karang Taruna - Kelompok Tani		
3.	Bontolempangan			
4.	Kohala			
5.	Lalangbata	- Karang Taruna - Kelompok Tani - Keagamaan	18 6 / 60 1 / 2	
6.	Buki Timur			
7.	Balang Butung	- Karang Taruna - Kelompok Tani - Lembaga Adat - Kelompok Gotong Royong	3 3 5 3	

B. PEMBANGUNAN DAN PEMBERDAYAAN MASYARAKAT

1. KETERSEDIAAN AIR BERSIH DAN LISTRIK.

Table 4.26. Ketersediaan Air Bersih di Kecamatan

Prasarana Air Bersih	Nama Desa								
	Buki			Mekar Indah			Bontolempangan		
	Jml (Unit)	Pemakai (KK)	Kondisi	Jml (Unit)	Pemakai (KK)	Kondisi	Jml (Unit)	Pemakai (KK)	Kondisi
Pipa	15	259	Baik	-	-	-	-	-	-
Sumur Gali	60	200	Baik	2	60	Berasa	21	342	Baik
Sumur Hidran	4	-	Baik	-	-	-	-	-	-
PDAM	1	18	Berasa	1	129	Berasa	-	-	-
Tangki Air Bersih	-	-	-	-	-	-	-	-	-
Embung	-	-	-	-	-	-	-	-	-
Mata Air	5	259	Baik	3	261	Baik	-	-	-
Penyulingan Air Galon		215	Baik	1	70	Baik	-	-	-
Sungai	1	180	Baik	-	-	-	-	-	-

Prasarana Air Bersih	Nama Desa								
	Lalangbata			Kohala			Buki Timur		
	Jml (Unit)	Pemakai (KK)	Kondisi	Jml (Unit)	Pemakai (KK)	Kondisi	Jml (Unit)	Pemakai (KK)	Kondisi
Pipa	-	-	-	-	-	-	-	-	-
Sumur Gali	16	-	Baik	13	104	Baik	39	259	Baik
Sumur Hidran	-	-	-	-	-	-	-	-	-
PDAM	-	-	-	3	120	Baik	-	-	-
Tangki Air Bersih	-	-	-	-	-	-	-	-	-
Embung	2	160	Baik	-	-	-	-	-	-
Mata Air	15	-	Baik	-	-	-	-	-	-
Penyulingan Air Galon	-	-	-	-	-	-	-	-	-
Sungai	3	-	Baik	2	281	Baik	-	-	-

Prasarana Air Bersih	Nama Desa		
	Balang Butung		
	Jumlah (Unit)	Pemakai (KK)	Kondisi
Pipa	1	1	Baik
Sumur Gali	12	-	Baik
Sumur Hidran	-	-	-
PDAM	-	-	-
Tangki Air Bersih	6	125	Baik
Embung	-	-	-
Mata Air	10	185	Baik
Penyulingan Air Galon	-	-	-
Sungai	1	80	Berasa

Tabel. 4.27. Jumlah Prasarana air bersih dan sanitasi yang ada diwilayah kecamatan Buki.

No	Prasarana Air Bersih	Nama Desa						
		Buki	Mekar Indah	Bonto lempangan	Kohala	Lalangbata	Buki Timur	Balang Butung
1.	Jumlah Sumur Pompa			1	-	-	-	-
2.	Jumlah Sumur Gali	127		21	17	15	16	12
3.	Jumlah Hidran Umum	4		-	-	-	-	-
4.	Jumlah PAH			-	--	-	-	-
5.	Jumlah Tangki Air Bersih			-	-	27	-	-
6.	Jumlah Embung			-	-	3	-	-
7.	Jumlah Mata Air	7		-	17	10	16	8
8.	Jumlah Pengolahan Air Bersih / Air Minum	7		-	-	6	-	1
								-
	Sanitasi							
1.	Sumur resapan air rumah Tangga (Rumah)			1	-	-	-	-
2.	Jumlah MCK Umum (Unit)	11		-	4	5	6	2
3.	Pemilik Jumlah Jamban Keluarga (KK)	153		340	266		240	154
4.	Saluran drainase/saluran pembuangan air limbah	Ada		-	Ada	Ada	Ada	Ada
5.	Kondisi saluran drainase/saluran pembuangan air limbah	Baik		Baik	Baik	Kurang Memadai	Kurang Memadai	Baik

Table 4.28. Ketersediaan Listrik / Penerangan berdasarkan Desa

No	Desa	Jumlah KK	Pemakai Listrik			Belum Menikmati Listrik
			PLN	Tenaga Surya	Genset	
1.	Buki	314	301	-	11	2
2.	Mekar Indah	304	303	-	-	1
3.	Bontolempangan	344	339	-	1	-
4.	Kohala	281	209	-	8	-
5.	Lalangbata	325	307	-	10	30
6.	Buki Timur	260	223	-	-	-
7.	Balang Butung	216	180	-	-	8
Jumlah		2,044		-	19	39

2. INFRASTRUKTUR JALAN DAN JEMBATAN

Table 4.29. Panjang Jalan menurut Status Jalan di Kecamatan

No	Desa	Status Jalan (Km)		
		Negara	Provinsi	Kabupaten
1.	Buki	-	3	3
2.	Mekar Indah	-	3	2
3.	Bontolempangan	-	-	17
4.	Kohala	-	-	-
5.	Lalangbata	-	-	14,60
6.	Buki Timur	-	-	-
7.	Balang Butung	-	-	8,5
Jumlah		-	6	35,10

Table 4.30. Panjang Jalan menurut Kondisi di Kecamatan.

No	Desa	Kondisi Jalan (M)			
		Baik	Sedang	Rusak	Rusak Berat
1.	Buki	14,87	-	4,9	-
2.	Mekar Indah	5	-	-	-
3.	Bontolempangan	37	-	2	-
4.	Kohala	-	-	-	-
5.	Lalangbata	14,80	-	8,90	-
6.	Buki Timur	-	-	-	-
7.	Balang Butung	8,5	-	4	-
Jumlah		80,17	-	19,80	-

Table 4.31. Data Jumlah dan Kondisi Jembatan yang ada di Kecamatan

No	Desa	Kondisi Jembatan			
		Baik	Sedang	Rusak	Rusak Berat
1.	Buki	-	-	-	-
2.	Mekar Indah	1	-	-	-
3.	Bontolempangan	-	-	-	-
4.	Kohala	2	-	-	-
5.	Lalangbata	1	-	1	-
6.	Buki Timur	-	-	-	-
7.	Balang Butung	1	-	-	-
Jumlah		5	-	1	-

3. POSDAYA

Table 4.32. Jumlah Posdaya di Kecamatan Buki

No	Desa	Jml Kelompok	Nama Klp	Jml. Anggota	Jenis Kegiatan
1.	Buki	-	-	-	-
2.	Mekar Indah	-	-	-	-
3.	Bontolempangan	-	-	-	-
4.	Kohala	-	-	-	-
5.	Lalangbata	-	-	-	-
6.	Buki Timur	-	-	-	-
7.	Balang Butung	-	-	-	-

4. REALISASI RASKIN

Tabel. 4.33 Data Realisasi Penerimaan Raskin Kecamatan Tahun

No	Desa	Sasaran (KK)	Pagu Raskin	Jumlah Uang (Rp.)
1.	Buki	83	200.000	16,600,000
2.	Mekar Indah	83	200.000	16,600,000
3.	Bontolempangan	100	200.000	20,000,000
4.	Kohala	122	200.000	24,400,000
5.	Lalangbata	97	200.000	19,400,000
6.	Buki Timur	76	200.000	15,200,000
7.	Balang Butung	83	200.000	16,600,000
Jumlah		644	200,000	128,800,000

5. REALISASI PROGRAM KELUARGA HARAPAN

Tabel. 4.34. Data Realisasi Program Keluarga Harapan di Kecamatan Tahun

No	Desa	Sasaran (Jiwa /KK)	Pagu Anggaran	Realisasi Anggaran (Rp.)
1.	Buki	55	-	-
2.	Mekar Indah	42	-	-
3.	Bontolempangan	52	-	-
4.	Kohala	83	-	-
5.	Lalangbata	55	-	-
6.	Buki Timur	46	-	-
7.	Balang Butung	87	-	-
Jumlah		420	-	-

6. REALISASI PROGRAM BANTUAN LANGSUNG TUNAI

Tabel 4.35 Data Realisasi Program Bantuan Langsung Tunai di Kecamatan Buki Tahun 2024

No	Desa	Sasaran (Jiwa /KK)	Pagu Anggaran	Realisasi Anggaran (Rp.)
1.	Buki	24	300,000	86,400,000
2.	Mekar Indah	27	300,000	97,200,000
3.	Bontolempangan	22	300,000	79,200,000
4.	Kohala	26	300,000	93,600,000
5.	Lalangbata	28	300,000	100,800,000
6.	Buki Timur	28	300,000	100,800,000
7.	Balang Butung	17	300,000	61,200,000
Jumlah		172	300,000	619,200,000

C. KEAGAMAAN, PENDIDIKAN DAN KESEHATAN

1. KEAGAMAAN

Tabel. 4.36. Jumlah Sarana Keagamaan di Kecamatan Tahun

No	Desa	Sarana Keagamaan			
		Mesjid	Mushola	Gereja	Pura
1.	Buki	5	1	-	-
2.	Mekar Indah	4	-	-	-
3.	Bontolempangan	4	-	-	-
4.	Kohala	6	-	-	-
5.	Lalangbata	7	1	-	-
6.	Buki Timur	6	-	-	-
7.	Balang Butung	5	1	-	-
Jumlah		37	3	-	-

Tabel. 4.37. Jumlah Pemeluk Agama di Kecamatan Tahun

No	Desa	Pemeluk Agama				Jumlah
		Islam	Kristen	Katolik	Hindu/Budha	
1.	Buki	898	-	-	-	898
2.	Mekar Indah	1.061	-	-	-	1.061
3.	Bontolempangan	1,073	-	-	-	1,073
4.	Kohala	887	-	-	-	887
5.	Lalangbata	1,070	-	-	-	1,070
6.	Buki Timur	864	-	-	-	864
7.	Balang Butung	742	-	-	-	742
Jumlah		6,595	-	-	-	6,595

Tabel 4.38 Jumlah Pasangan Nikah, Cerai berdasarkan Desa di Kecamatan Buki Tahun 2024

No	Desa	Nikah	Cerai	Jumlah
1.	Buki	5	1	
2.	Mekar Indah	6	-	
3.	Bontolempangan	6	1	
4.	Kohala	10	2	
5.	Lalangbata	6	2	
6.	Buki Timur	6	1	
7.	Balang Butung	6	1	
Jumlah				

2. PENDIDIKAN

Tabel 4.39 Data Jumlah Sarana Pendidikan berdasarkan Desa di Kecamatan Buki Tahun 2024

No	Desa	Jenis Sarana Pendidikan						Jumlah
		PAUD	TK	SD	SMP	SMA	PT	
1.	Buki	-	2	2	1	1		6
2.	Mekar Indah	1	1	1	1	-	-	4
3.	Bontolempangan	-	1	2	-	-	-	3
4.	Kohala	-	2	2	-	-	-	4
5.	Lalangbata	-	2	2	1	-	-	6
6.	Buki Timur	-	2	2	1	-	-	5
7.	Balang Butung	-	3	1	1	-	-	5
Jumlah		1	12	14	5	1	-	

Table. 4.40. Data Jumlah Siswa di Kecamatan Buki (Pendidikan Formal)

No	Desa	Jumlah Siswa						Jumlah
		PAUD	TK	SD	SMP	SMA	SMK	
1.	Buki		41	90	38	206		
2.	Mekar Indah	8	40	72	86	-	-	206
3.	Bontolempangan	-	6	116	-	-	-	122
4.	Kohala	-	22	86	-	-	-	108
5.	Lalangbata	-	21	247	57	-	-	325
6.	Buki Timur	-	27	40	32	-	-	99
7.	Balang Butung		18	54	34	-	-	106
Jumlah		8	112	529	209			

Tabel . 4.41. Data Jumlah Siswa Pendidikan Formal Keagamaan

No	Desa	Jumlah Sekolah / Siswa				Jumlah Siswa
		Raudhatul Athfal	Ibtidaiyah	Tsanawiyah	Aliyah	
1.	Buki	1	-	-	-	26
2.	Mekar Indah	-	1	-	-	56
3.	Bontolempangan	-	-	-	-	-
4.	Kohala	-	-	-	-	-
5.	Lalangbata	-	-	1	-	57
6.	Buki Timur	-	1	1	-	40 / 32
7.	Balang Butung	-	1	-	-	11
Jumlah						

Table 4.42. Data Keadaan Guru di Kecamatan

No	NAMA SEKOLAH	DESA	PAUD		TK		SD		SMP		SMA	
			PNS / P3K	Honor	PNS / P3K	Honor	PNS / P3K	Honor	PNS / P3K	Honor	PNS / P3K	Honor
1.	RAUDATHUL AFFAL BUKI	Buki										
	UPT SDN No. 44		-	-	-		9	3				
	UPT SDN No. 137		-	-	-		8	4				
	UPT SMPN No. 16		-	-	-				12	7		
	SMAN 8 KEP. SELAYAR		-	-	-						20	6
2.	TK AL. IKHLAS	Mekar Indah				3						
	UPT SDN No. 91		-	-	-		8	7				
	MIS ALASA		-	-	-		5	5				
	UPT SMPN 46		-	-	-				11	2		
3.	TK NEGERI 1 BUKI	Bontolempangan										
	TK NEGERI II BUKI											
	UPT SDN No. 35		-	-	-		9	5				
	UPT SDN No. 90		-	-	-		9	2				
4.	UPT SDN No. 10	Kohala	-	-	-		8	6				
	MIN KOHALA		-	-	-		8	6				
5.	UPT SDN No. 123	Lalang Bata	-	-	-		11	5				
	UPT SDN No. 09		-	-	-		8	6				
	MTsN KEP. SELAYAR		-	-	-				16	-		
6.	UPT SDN No. 17	Bontobuki	-	-	-		9	3				
	MIN BUKI		-	-	-		15	1				
	MTsN SATAP BUKI		-	-	-				19	1		
7.	UPT SDN No. 138	Balang Butung	-	-	-		10					
	MIS AMPANGAN		-	-	-		2	1				
	UPT SMPN No. 43 SATAP		-	-	-				10	3		

3. KESEHATAN

Table 4.43 Data Ibu Hamil dan Melahirkan di Kecamatan

No	Desa	Ibu Hamil	Ibu Melahirkan	Jml Kematian	Jml Bayi Lahir Hidup	Jml Bayi Lahir Mati
1.	Buki			-		-
2.	Mekar Indah	6	2	-	9	-
3.	Bontolempangan	9	-	-	-	-
4.	Kohala	3	4	-	1	-
5.	Lalangkata	3	2	-	1	1
6.	Buki Timur	7	-	-	-	-
7.	Balang Butung	4	3	-	3	1
Jumlah		22	11	-	14	2

Table 4.44. Jumlah Sarana Kesehatan di Kecamatan

No	Desa	Sarana Kesehatan				
		Rumah Sakit	Puskesmas	Pustu	Polindes	Posyandu
1.	Buki	-	1	1	-	3
2.	Mekar Indah	-	-	1	-	3
3.	Bontolempangan	-	-	1	-	2
4.	Kohala	-	-	2	-	4
5.	Lalangkata	-	-	1	-	5
6.	Buki Timur	-	-	1	-	1
7.	Balang Butung	-	-	1	1	1
Jumlah		-	1	8	1	19

Table 4.45. Jumlah Tenaga Kesehatan di Kecamatan

No	Desa	Data Tenaga Kesehatan					
		Dokter	Bidan	Perawat	Sanitarian	Paramedis	Dukun Terlatih
1.	Buki	-	2	5	-	-	-
2.	Mekar Indah	-	5	3	-	-	-
3.	Bontolempangan	-	9	6	-	-	-
4.	Kohala	-	2	-	-	2	-
5.	Lalangkata	-	3	4	-	-	-
6.	Buki Timur	-	2	-	-	-	1
7.	Balang Butung	-	4	3	-	-	2
Jumlah		-	27	21	-	2	3

Table 4.46. 10 Besar Jumlah dan Jenis Penyakit yang dilayani

No	Jenis Penyakit	Jumlah Kasus
1	2	3
1.	Muntaber	2
2.	Demam Berdarah	-
3.	Kolera	-
4.	Folio	-
5.	Ispa	-
6.	Stroke	1
7.	Flu Burung	-
8.	Malaria	-
9.	Asma	-

Tabel 4.47 Jumlah Pasangan Usia Subur, KB Aktif dan Persentase KB Aktif berdasarkan Desa se Kecamatan Buki Tahun 2024

No	Desa	PUS	Akseptor KB		Prosentase
			Pasif	Aktif	
1	2	3	4	5	6
1.	Buki	116	-	60	
2.	Mekar Indah	186	-		
3.	Bontolempangan		-		
4.	Kohala	119	-	85	
5.	Lalangbata	156	-	35	
6.	Buki Timur	119	-	22	
7.	Balang Butung		-	13	

Tabel 4.48. Jumlah Penderita Cacat Mental dan Fisik

Cacat Fisik	Nama Desa													
	Buki		Mehar Indah		Bonto lempangan		Kohala		Lalang bata		Buki Timur		Balang Butung	
	L	P	L	P	L	P	L	P	L	P	L	P	L	P
1. Tuna Rungu	1	-	1	-	1	2	5	2	4	6	-	2	-	-
2. Tuna Wicara	-	3	1	-	1	-	1	1	1	-	-	1	-	2
3. Tuna Netra	-	1	-	-	4	1	-	-	2	1	1	1	-	4
4. Lumpuh	-	1	1	-	-	2	-	1	-	-	1	1	-	-
5. Sumbing	-	-	-	-	-	-	-	-	-	-	-	-	-	1
6. Cacat Kulit	-	1	-	-	-	-	-	-	-	-	-	-	-	-
7. Cacat Fisik/ Tuna Daksa	1	1	-	-	2	1	5	1	5	2	-	-	7	9
Jumlah	2	7	3	-	8	6	11	5	12	9	2	5	8	15
Cacat Mental														
1. Idiot	-	-	-	-	1	-	-	-	2	2	-	-	-	-
2. Gila	2	-	-	-	-	1	-	-	3	-	-	-	-	-
3. Stress	2	1	-	-	-	-	-	-	-	-	-	2	-	-
4. Autis	-	-	-	-	2	-	-	-	-	-	-	-	-	-
Jumlah	4	1	-	-	3	1	-	-	5	2	-	2	-	-

D. EKONOMI

1. DATA SARANA PEREKONOMIAN DI KECAMATAN

Table 4.49. Jumlah Sarana Perekonomian di Kecamatan

No	Desa	Sarana Ekonomi					Ket.
		Pasar	Bank	KUD	Toko/Kios	Warung	
1	2	3	4	5	6	7	8
1.	Buki	1	-	1	8	-	11
2.	Mekar Indah	1	-	1	6	-	17
3.	Bontolempangan	1	-	1	18	-	20
4.	Kohala	-	-	1	20	-	21
5.	Lalangbata	-	-	1	6	-	13
6.	Buki Timur	-	-	1	16	-	30
7.	Balang Butung	-	-	1	17	-	20
	Jumlah	3	-	7	91	-	132

2. UKM DAN KOPERASI DI KECAMATAN

Table 4.50. Data Usaha Kecil Menengah (UKM) dan Koperasi di kecamatan

No	Nama Usaha	Jenis Usaha	Nama Pemilik	Lokasi
1.	Usaha Perikanan	Abon Ikan		Desa Mekar Indah
2.	Usaha Minuman	Air isi ulang		Desa Lalangbata
3.				

3. REALISASI PAJAK BUMI DAN BANGUNAN

Table 4.51. Jumlah Target dan Realisasi Penerimaan PBB Desa Se Kecamatan Buki

No	Desa	2023		%	2024		%
		Target	Realisasi		Target	Realisasi	
1.	Buki	-	-	-			
2.	Mekar Indah	-	-	-			
3.	Bontolempangan	-	-	-			
4.	Kohala	-	-	-			
5.	Lalangbata	-	-	-	50,493,289		75%
6.	Buki Timur	-	-	-	53.459.461		52%
7.	Balang Butung	-	-	-	43,396,120		
Jumlah		-		-	-		

4. PERTANIAN DAN PERKEBUNAN, KEHUTANAN dan PERIKANAN

4.1 Potensi Pertanian

Table 4.52. Luas Tanaman Pangan menurut Komoditas di Kecamatan Buki

Tanaman Pangan	Nama Desa													
	Buki		Mehar Indah		Bonto lempangan		Kohala		Lalang bata		Buki Timur		Balang Butung	
	Luas (Ha)	Hasil Panen (Ton)	Luas (Ha)	Hasil Panen (Ton)	Luas (Ha)	Hasil Panen (Ton)	Luas (Ha)	Hasil Panen (Ton)	Luas (Ha)	Hasil Panen (Ton)	Luas (Ha)	Hasil Panen (Ton)	Luas (Ha)	Hasil Panen (Ton)
1	2	3	4	5	6	7	8	9	10	11	12	13	14	15
1. Jagung	30	0,1	12	0,5	5,0	1,00	3,75	7 x 87	-	-	-	-	7	0,2
2. Kacang Tanah	-	-	-	-	-	-	8,15	6,52	-	-	-	-	7	0,2
3. Kacang Panjang	-	-	-	-	-	-	-	-	-	-	-	-	7	0,1
4. Kacang Hijau	-	-	-	-	-	-	-	-	-	-	-	-	-	-
5. Padi	-	-	-	-	-	-	-	-	-	-	-	-	-	-
6. Ubi Kayu	3	0,5	-	-	4,0	0,50	3,10	9,30	-	-	-	-	5	0,5
7. Ubi Jalar	-	-	-	-	-	-	0,75	9,10	-	-	-	-	-	-
8. Cabe	-	-	-	-	-	-	0,20	1,50	-	-	-	-	-	-
9. Tomat	-	-	-	-	-	-	0,90	2,40	-	-	-	-	-	-
10. Sawi	-	-	-	-	-	-	0,10	0,80	-	-	-	-	-	-
11. Terong	-	-	-	-	-	-	1,00	6,10	-	-	-	-	-	-
12. Kangkong	-	-	-	-	-	-	0,20	12,10	-	-	-	-	-	-

Tabel 4.53 Luas Tanaman Buah – Buahan dan hasil Tanam di Kecamatan Buki

Tanaman Buah Buahan	Nama Desa													
	Buki		Mehar Indah		Bonto lempangan		Kohala		Lalang bata		Buki Timur		Balang Butung	
	Luas (Ha)	Hasil Panen (Ton)	Luas (Ha)	Hasil Panen (Ton)	Luas (Ha)	Hasil Panen (Ton)	Luas (Ha)	Hasil Panen (Ton)	Luas (Ha)	Hasil Panen (Ton)	Luas (Ha)	Hasil Panen (Ton)	Luas (Ha)	Hasil Panen (Ton)
1	2	3	4	5	6	7	8	9	10	11	12	13	14	15
1. Jeruk	0,8	0,1	2	-	0,15	0,03	7,20	-	-	-	-	-	-	-
2. Mangga	0,4	0,1	-	-	-	-	3,06	0,30	-	-	-	-	-	-
3. Pepaya	-	-	-	-	7,50	2,00	0,10	1,60	-	-	-	-	-	-
4. Pisang	25	10	-	-	2,00	1,00	5,00	36,5	-	-	1,485	8,365	-	-
5. Kedondong	-	-	-	-	-	-	-	-	-	-	279	650	-	-
6. Rambutan	-	-	-	-	-	-	-	-	-	-	-	-	-	-
7. Salak	-	-	-	-	-	-	-	-	-	-	-	-	-	-
8. Nenas	-	-	-	-	-	-	-	-	-	-	-	-	-	-
9. Semangka	-	-	-	-	-	-	-	-	-	-	-	-	-	-
10. Nangka	-	-	-	-	-	-	-	-	-	-	-	-	-	-
11. Sirsak	-	-	-	-	-	-	-	-	-	-	-	-	-	-
12. Durian	-	-	-	-	-	-	-	-	-	-	-	-	-	-
13. Apel	-	-	-	-	-	-	-	-	-	-	-	-	-	-
14. Markisa	-	-	-	-	-	-	-	-	-	-	-	-	-	-
15. Manggis	-	-	-	-	-	-	-	-	-	-	-	-	-	-

4.2 Potensi Perkebunan

Tabel 4.54. Luas Area dan Hasil Perkebunan menurut Jenis di Kecamatan Buki

Hasil Perkebunan	Nama Desa													
	Buki		Mehar Indah		Bonto lempangan		Kohala		Lalang bata		Buki Timur		Balang Butung	
	Luas (Ha)	Hasil Panen (Ton)	Luas (Ha)	Hasil Panen (Ton)	Luas (Ha)	Hasil Panen (Ton)	Luas (Ha)	Hasil Panen (Ton)	Luas (Ha)	Hasil Panen (Ton)	Luas (Ha)	Hasil Panen (Ton)	Luas (Ha)	Hasil Panen (Ton)
1	2	3	4	5	6	7	8	9	10	11	12	13	14	15
1. Kelapa	425	98	20	1	5,00	25,00	96,42	399,178	110,6	15,8	19,365	60,222	14	250
2. Cengkeh	2	-	-	-	3,50	0,00	7,50	26,25	29,4	4,2	21,595	25,589	3,5	800
3. Coklat	-	-	-	-	-	-	-	-	-	-	-	-	-	-
4. Lada	-	-	-	-	-	-	0,20	0,04	-	-	-	-	-	-
5. Jambu Mente	62	2	-	-	-	-	17,9	107,4	26,6	3,5	11,585	8,358	13	120
6. Pala	3	-	-	-	-	-	10,00	5,88	10	0,5	1,190	4,780	1,5	600
7. Vanili	-	-	-	-	2,00	1,00	8,00	2,40	10	0,5	3,230	34,810	2,5	250
8. Kemiri	-	-	-	-	-	-	-	-	-	-	5,50	11,550	0,1	80
9. Kenari	-	-	-	-	-	-	-	-	-	-	5,050	87,500	37	21,600
10. Pinang	-	-	-	-	-	-	-	-	-	-	-	-	-	-
11. Karet	-	-	-	-	-	-	-	-	-	-	-	-	-	-
12. Tembakau	-	-	-	-	-	-	-	-	-	-	-	-	-	-
13. Tebu	-	-	-	-	-	-	-	-	-	-	-	-	-	-

4.3 Potensi Kehutanan

Tabel 4.55. Hasil Hutan yang ada dalam wilayah Kecamatan Buki

No	Hasil Hutan	Desa						
		Buki	Mekar Indah	Bontolempangan	Kohala	Lalangbata	Buki Timur	Balang Butung
1	2	3	4	5	6	7	8	9
1.	Kayu	-	1,000 M3	-	-	-	-	-
2.	Madu Lebah	50 Ltr/Th	75 Ltr/Th	-	-	10 Ltr/Th	-	25 Ltr/Th
3.	Bambu	1,000 Batang	300 M3/Th	0,99	-	100 Batang	7,500 M ³ /Th	-
4.	Jati	-	-	-	-	5 M ³	-	-
5.	Lontar	-	-	-	-	-	-	-
6.	Kayu Besi	-	-	-	-	-	-	-
7.	Mahoni	-	-	-	-	5 M ³	-	-
8.	Arang	-	-	-	-	8 Ton	-	-
9.	Damar	-	-	-	-	-	-	-
10.	Holasa	-	-	-	-	-	-	-
11.	Bilalang	-	-	-	-	-	-	-

Table 4.56 Perkembangan Luas Panen Tanaman Perkebunan di Kecamatan

No	Jenis Tanaman	2022 (Ton)	2023 (Ton)	2024 (Ton)

Table 4.57. Data Keasaman Tanah berdasarkan Desa di Kecamatan

No	Desa	Tingkat Keasaman (PH)			Ket.
		Asam	Netral	Biasa	
1.	Buki	-	-	-	-
2.	Mekar Indah	-	-	-	-
3.	Bontolempangan	-	-	-	-
4.	Kohala	-	-	-	-
5.	Lalangbata	-	-	-	-
6.	Buki Timur	-	-	-	-
7.	Balang Butung	-	-	-	-

Table 4.58. Luas Areal Tanaman Kehutanan Menurut Jenisnya di Kecamatan

No	Jenis Tanaman	Luas (Ha)	
		2023	2024
1.	Kelapa	-	265,38
2.	Cengkeh	-	65,50
3.	Lada	-	0,20
4.	Jeruk	-	10,15
5.	Jambu Mente	-	69,08
6.	Vanili	-	25,73
7.	Kemiri	-	5,60
8.	Kenari	-	42,05
9.	Pala	-	22,69

5. PETERNAKAN

Tabel 4.59. Banyaknya Ternak menurut Jenis Ternak Besar & Unggas di Kecamatan

Ternak Besar & Unggas	Nama Desa													
	Buki		Meihar Indah		Bonto lempangan		Kohala		Lalang bata		Buki Timur		Balang Butung	
	Pemilik (Orang)	Populasi (Ekor)	Pemilik (Orang)	Populasi (Ekor)	Pemilik (Orang)	Populasi (Ekor)	Pemilik (Orang)	Populasi (Ekor)	Pemilik (Orang)	Populasi (Ekor)	Pemilik (Orang)	Populasi (Ekor)	Pemilik (Orang)	Populasi (Ekor)
1	2	3	4	5	6	7	8	9	10	11	12	13	14	15
1. Sapi	15	75	9	60	13	41	63	214	45	164	34	96	60	300
2. Kerbau	-	-	1	8	3	9	4	10	-	-	3	9	1	3
3. Babi	-	-	-	-	-	-	-	-	-	-	-	-	-	-
4. Ayam Kampung	131	672	105	1.512	178	1.355	98	1.043	20	62	76	520	55	135
5. Ayam Broiler	-	-	-	-	-	-	-	-	-	-	-	-	-	-
6. Bebek	4	31	2	6	-	-	-	-	3	18	1	2	-	-
7. Kuda	3	4	-	-	-	-	-	-	-	-	1	2	-	-
8. Kambing	32	52	10	155	9	90	7	74	10	32	21	97	48	150
9. Domba	-	-	-	-	-	-	-	-	-	-	-	-	-	-
10. Angsa	-	-	-	-	-	-	-	-	-	-	-	-	-	-
11. Kelinci	-	-	-	-	-	-	1	1	-	-	-	-	-	-
12. Anjing	10	30	-	-	-	-	11	13	-	-	-	-	-	-
13. Kucing	120	130	-	-	-	-	23	40	-	-	-	-	-	-
14. Burung Nuri	1	1	-	-	-	-	-	-	-	-	-	-	-	-
Jumlah	316	995	127	1,741	203	1,495	207	1,395	78	276	136	723	164	588

6. POTENSI PERIKANAN

Tabel. 4.60. Jumlah Jenis dan Alat Tangkap Budidaya Ikan Laut

Jenis Alat Tangkap	Desa													
	Buki		Mehar Indah		Bonto lempangan		Kohala		Lalang bata		Buki Timur		Balang Butung	
	Jml (Unit)	Hasil (Ton)	Jml (Unit)	Hasil (Ton)	Jml (Unit)	Hasil (Ton)	Jml (Unit)	Hasil (Ton)	Jml (Unit)	Hasil (Ton)	Jml (Unit)	Hasil (Ton)	Jml (Unit)	Hasil (Ton)
1	2	3	4	5	6	7	8	9	10	11	12	13	14	15
1. Keramba	-	-	-	-	-	-	-	-	-	-	-	-	-	-
2. Tambak	-	-	-	-	-	-	-	-	-	-	-	-	-	-
3. Jermal	-	-	-	-	-	-	-	-	-	-	-	-	-	-
4. Pancing	15	8	48	3	-	-	-	-	-	-	-	-	5	0,3
5. Pukat	82	13	26	5	-	-	-	-	-	-	-	-	-	-
6. Jala	6	0,1	10	90	-	-	-	-	-	-	-	-	15	0,25
7. Sero	8	0,4	-	-	-	-	-	-	-	-	-	-	-	-

Tabel. 4.61. Jumlah Jenis Sarana Produksi Budidaya Ikan

Jenis Sarana Produksi	Desa													
	Buki		Mehar Indah		Bonto lempangan		Kohala		Lalang bata		Buki Timur		Balang Butung	
	Jml (Unit)	Hasil (Ton)	Jml (Unit)	Hasil (Ton)	Jml (Unit)	Hasil (Ton)	Jml (Unit)	Hasil (Ton)	Jml (Unit)	Hasil (Ton)	Jml (Unit)	Hasil (Ton)	Jml (Unit)	Hasil (Ton)
1	2	3	4	5	6	7	8	9	10	11	12	13	14	15
1. Keramba	-	-	-	-	-	-	-	-	-	-	-	-	-	-
2. Empang / Kolam	-	-	-	-	-	-	-	-	-	-	-	-	-	-
3. Danau	-	-	-	-	-	-	-	-	-	-	-	-	-	-
4. Rawa	-	-	-	-	-	-	-	-	-	-	-	-	-	-
5. Sungai	-	-	-	-	-	-	-	-	-	-	-	-	-	-
6. Sawah	-	-	-	-	-	-	-	-	-	-	-	-	-	-
7. Jala	-	-	-	-	-	-	-	-	-	-	-	-	-	-
8. Pancingan	-	-	-	-	-	-	-	-	-	-	-	-	-	-

Tabel. 4.62. Jumlah Jenis Ikan dan Produksi di Kecamatan Buki

No	Jenis Ikan	Desa						
		Buki	Mekar Indah	Bonto lempangan	Kohala	Lalangbata	Buki Timur	Balang Butung
		Hasil (Ton/Th)	Hasil (Ton/Th)	Hasil (Ton/Th)	Hasil (Ton/Th)	Hasil (Ton/Th)	Hasil (Ton/Th)	Hasil (Ton/Th)
1.	Tuna	5	2	-	-	-	-	-
2.	Tongkol / Cakalang	7,7	55,5	-	-	-	-	-
3.	Kakap	-	1,3	-	-	-	-	-
4.	Salmon	0,3	-	-	-	-	-	-
5.	Pari	-	-	-	-	-	-	-
6.	Cumi	0,2	0,5	-	-	-	-	-
7.	Baronang	0,1	0,2	-	-	-	-	-
8.	Kerapu / Sunuk	0,1	-	-	-	-	-	-
9.	Udang / Lobster	-	-	-	-	-	-	-
10.	Tembang	0,6	-	-	-	-	-	-
11.	Bandeng	-	-	-	-	-	-	-
12.	Kepiting	-	-	-	-	-	-	-
13.	Lele	-	-	-	-	-	-	-
14.	Gabus	-	-	-	-	-	-	-
15.	Nila	-	-	-	-	-	-	-
16.	Ikan Terbang	8	12,5	-	-	-	-	-
17.	Ikan Ekor Kuning	0,1	1,2	-	-	-	-	-
18.	Gurita	-	1	-	-	-	-	-

7. TRANSPORTASI

Tabel. 4.63. Banyaknya Kendaraan Bermotor Menurut Jenisnya dirinci per Desa di Kecamatan

No	Desa	Jenis Kendaraan					
		Motor	Mobil Pribadi	Mobil Penumpang	Bus	Truck	Pick Up
1	2	3	4	5	6	7	8
1.	Buki	295	16	1	0	2	4
2.	Mekar Indah	328	23	1	0	4	7
3.	Bontolempangan	158	7	1	0	0	10
4.	Kohala	129	2	0	0	0	5
5.	Lalangbata	295	15	0	0	3	20
6.	Buki Timur						
7.	Balang Butung	152	3	0	0	0	4

8. REALISASI KEGIATAN PEMBANGUNAN KECAMATAN TAHUN ANGGARAN 2024

Tabel. 4.64. Realisasi Kegiatan Pembangunan berdasarkan sumber dana

No	Desa	Kegiatan Pembangunan	Volume	Pagu Anggaran (Rp.)	Sumber Dana			
					APBN	APBD PROV.	APBD KABUPATEN	SWADAYA
1.	Buki	1. Rehabilitasi Ruang Kelas UPT SDI Baruia No. 44		150,000,000			√	
		2. Peningkatan Jalan Ruas Dalam kota Buki		279,840,100			√	
		3. Pembangunan Jalan setapak Lingkungan Tinggi Mae Desa Buki		100,000,000			√	
2.	Mekar Indah	1. Rehabilitasi Ruang Kelas UPT SDI Borong – Borong No. 91 Desa Mekar Indah.		200,000,000			√	
		2. Pembangunan Perkuatan Tebing Sungai.		146,600,000			√	
		3. Pembangunan Tandong Air.		150,000,000			√	
3.	Bontolempangan	1. Pembangunan Tandong Air		150,000,000			√	
		2. Peningkatan Jalan Ruas Tanabau Tenro – Ledong		11,508,328,000			√	
		3. Peningkatan Jalan Ruas Tanabau Tenro – Silolo		6,689,932,000			√	
4.	Kohala	Rehab Jalan setapak Dusun Lebo		100,000,000			√	

5.	Lalangbata	1. Pembangunan Perkuatan Tebing Kuburan Dusun Tanete Pale.		196,750,000			√	
		2. Rehab Drainase Dusun Nangkala.		120,000,000			√	
		3. Lanjutan Pembangunan Pagar Kuburan Tua Silolo	100	100,000,000			√	
6.	Buki Timur	1. Pembangunan / Rehabilitasi Drainase Dusun Bajek		95,000,000			√	
		2. Pembangunan Jalan Tani Timbulak.		90,000,000			√	
7.	Balang Butung	1. Pembangunan Pagar UPT SDN Balang Butung No.138.		100,000,000			√	
		2. Pembangunan Perpustakaan UPT SMPN SATAP Balang Butung No, 34		250,000,000			√	

9. PARIWISATA

Tabel. 4.65 Jenis dan Jumlah Obyek Pariwisata di Kecamatan

No	Desa	Jenis Obyek Wisata	Nama Lokasi	Jarak Ke Ibukota Kec.	Sudah/Belum dikembangkan	Ket.
1	2	3	4	5	6	7
1.	Buki					
2.	Mekar Indah	Bahari	Karang Indah	1,5 Km	Sudah	
3.	Bontolempangan	Religi	Tenro	3,6 Km	Sudah	
4.	Kohala					
5.	Lalangbata					
6.	Buki Timur					
7.	Balang Butung	Bahari	Batu Lohe	8,7 Km	Sudah	
Jumlah						

BAB V

PENUTUP

Dari hasil uraian diatas dapat disimpulkan sebagai berikut :

1. Kecamatan Buki merupakan salah satu Kecamatan induk yang ada di Kabupaten kepulauan Selayar dengan wilayah adminitratif terdiri dari 7 Desa yang berbatasan langsung dengan 2 Kecamatan yaitu Kecamatan Bontomatene dan Kecamatan Bontomanai serta mempunyai letak yang strategis.
2. Kecamatan Buki memiliki jumlah penduduk yang paling sedikit dibandingkan dengan Kecamatan yang lain yang ada di Kabupaten Kepulauan Selayar namun demikian Kecamatan Buki dapat memberikan sumbangsih dalam percepatan pertumbuhan social kemasyarakatan.
3. Kecamatan Buki mempunyai potensi di bidang Pertanian, Perkebunan dan Peternakan yang dapat dikembangkan untuk menjadi salah satu aspek pendorong dalam mewujudkan Visi dan Misi Kabupaten kepulauan selayar yang termaktub didalam RPJMD Tahun 2025 – 2030, yang bertujuan untuk peningkatan kesejahteraan masyarakat.

Demikian Profil Kecamatan ini disajikan untuk menjadi gambaran kepada semua pihak baik Pemerintah maupun Stakeholder yang bersangkutan. Kemudian Data yang kami sajikan sangat jauh dari yang diharapkan sehingga kritik dan saran yang bersifat membangun sangat kami harapkan demi kesempurnaan penulisan Profil Kecamatan ini dan dapat bermanfaat bagi kita semua.

CAMAT BUKI,

DEMPAK, S.Pd

Pangkat : Pembina Tk.I

Nip. 19690921 199203 1